Аренда

## Аренда на Лескова, 248м²

Новосибирск,

ул Лескова, д 35

Октябрьская

**₽ 223 200**

Аренда от собственника! Комисси для арендатора нет!

Этаж: 1
Площадь: 248м²
Вход: отдельный
Электрическая мощность: 15 кВт
Отопление: центральное
Высота потолков: 3м

Стоимость аренды: 223 200 р. + коммунальные услуги

Чтобы получить ПОДРОБНУЮ ИНФОРМАЦИЮ И ПЛАНИРОВКУ С ВИДЕО, звоните или отправьте номер телефона в сообщение на портале. Отвечаем в течении рабочего дня!

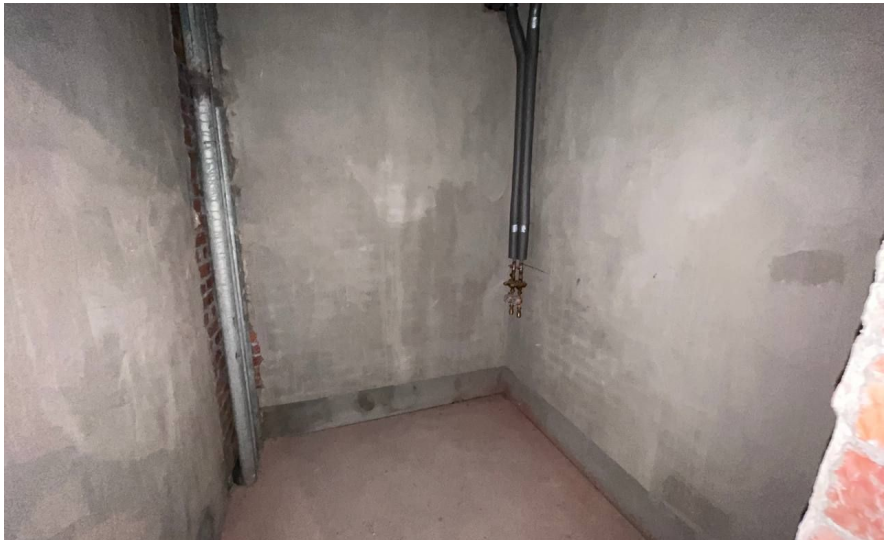

Общая площадь: **248 м²**
Этаж: **1**
Право собственности: **Собственник**
Тип аренды: **Прямая**
Высота потолков: **3**
Тип здания: **Жилой дом**
Мощности: **15**
Берег: **Правый**

Вид объекта: **Помещение свободного назначения**
Этажность дома: **5**
Отделка помещения: **Без отделки**
Вход: **С улицы**
Отопление: **Центральное**
Парковка: **На улице**
Тип планировки: **Открытая**

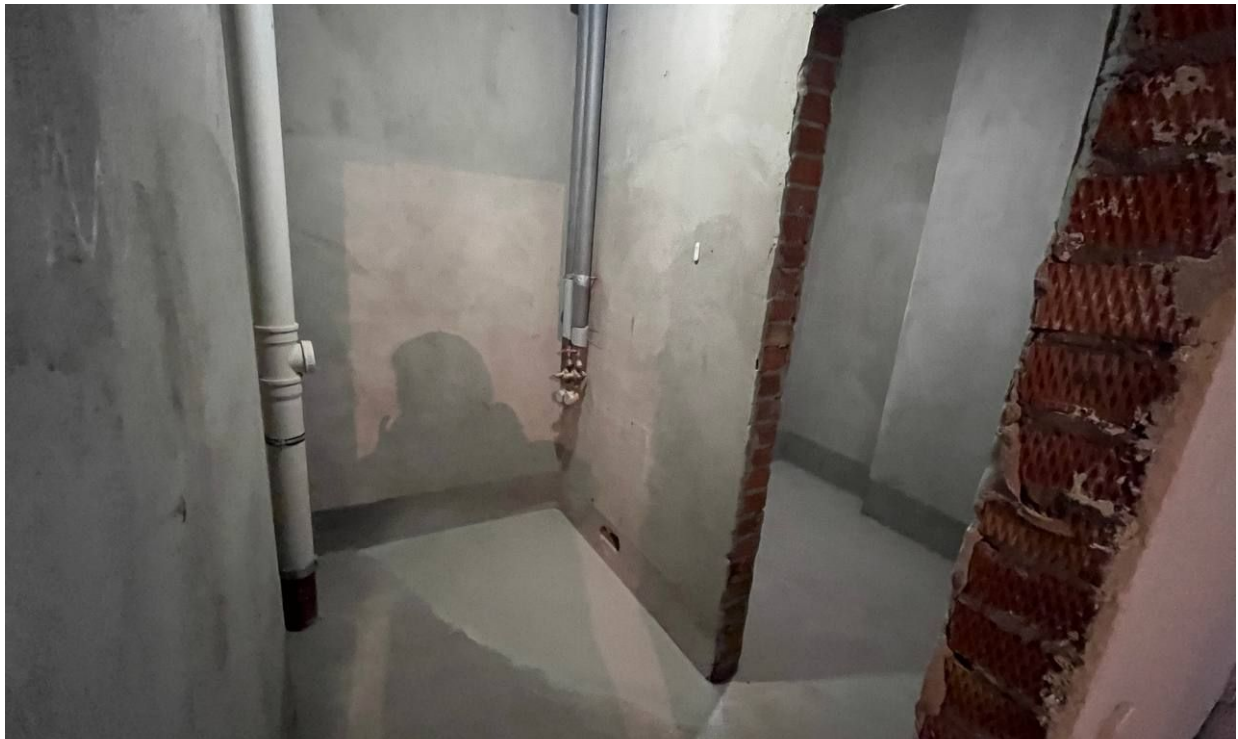

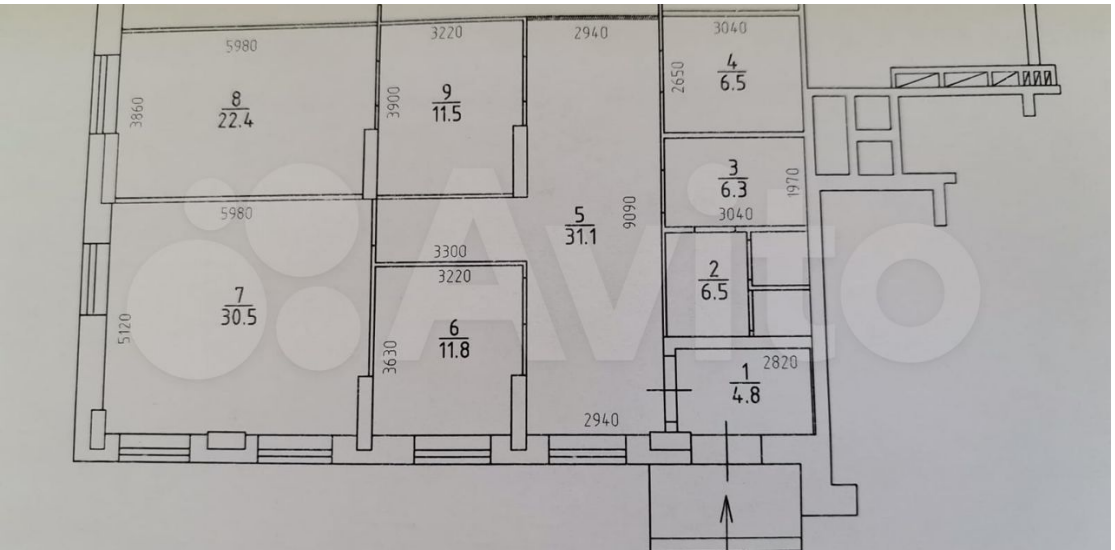
5980
3220
2940
3040
8
22.4
9
11.5
4
6.5
3860
3900
2650
3
6.3
1970
3040
5980
5
31.1
9090
3300
3220
2
6.5
7
30.5
5120
6
11.8
3630
1
4.8
2820
2940

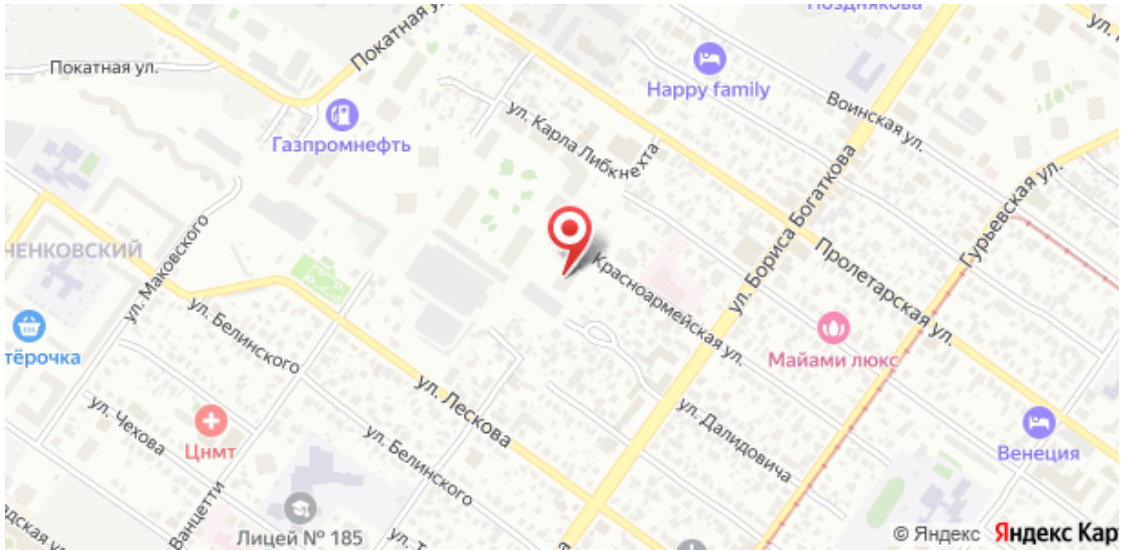
Покатная ул.
Покатная ул.
Happy family
Газпромнефть
ул. Карла Либкнехта
Воинская ул.
ул. Бориса Богаткова
Гурьевская ул.
Пролетарская ул.
Красноармейская ул.
ул. Маковского
ул. Белинского
ул. Лескова
ул. Чехова
Цнмт
ул. Белинского
ул. Далидовича
Майами люкс
Венеция
Лицей № 185
© Яндекс

Старший Брокер по аренде и продаже коммерческой недвижимости

**Георгий Домнин**

+7(913)769-0907

Кагарманов

+7(383)263-13-96
kagarmanovagency.ru
kagarmanovagency@mail.ru
г Новосибирск, Красный пр-кт, д 2/1

# АРЕНДА 248 м$^2$